

Werkkamer.

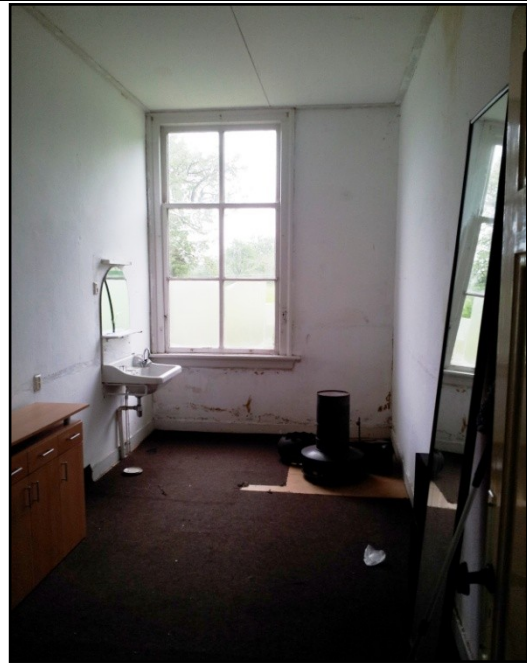

De huidige werkkamer bestond volgens de bouwtekening uit twee slaapkamers. In 1969 is er een slaapkamer en bijkeuken van gemaakt.



De plafonds waren verlaagd, die zijn eruit gehaald evenals de wandtegels, het keukenblok, de wastafel en boiler.



De tegeltjes moesten ook hier verwijderd worden. De deur naar het toilet en de douche zijn vervangen door paneeldeuren, het waren boarddeuren.

Omdat er behoefte was aan een grote werkkamer is een deel van de tussenmuur verwijderd. Dit was mogelijk omdat de draagbalken doorlopen, de muur was constructief niet nodig.

De muur is niet geheel verwijderd omdat de oude ingebouwde kledingkast behouden moest worden, deze is nu in gebruik als garderobekast. De muuropeningen zijn afgewerkt met architraven in de stijl van de deuren.

